Istituto Comprensivo Mezzolombardo - Paganella

ORIENTIAMOCI!

Progetto orientamento a. s. 2026 - 2027

Incontro GENITORI Classi Terze

22 ottobre 2026

Prof. Alessia Wegher e Claudia Paternoster

Sei TU il PROTAGONISTA della tua scelta...

...ma senza ansia!

- È una scelta importante, MA non è la prima che fai: tranquillo, ne hai già fatte molte altre!
- OGNI giorno fai scelte che influiscono sul futuro
- NON sei da solo!
- Il tuo "successo" non dipende solo dalla scuola che scegli

Sfatiamo i pregiudizi!

Non ci sono scuole di serie A

Non ci sono scuole di serie B

Non ci sono scuole facili

Non ci sono scuole difficili

Non esiste una scuola dove NON si studia

Si studia SEMPRE, in tutte le scuole!

Cambia solo il COME e il COSA si studia

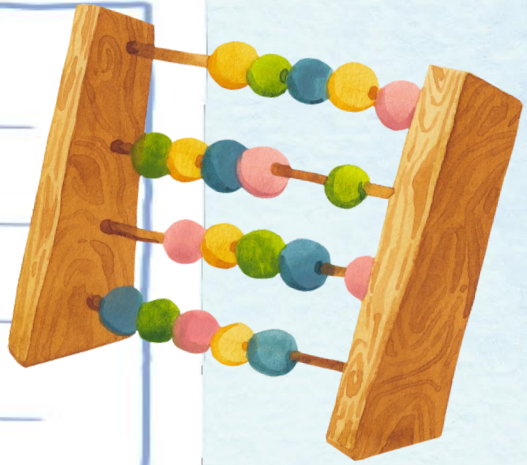

Io penso che dovrebbe andare al liceo chi...

~~Chi vuole studiare~~

SBAGLIATO!

Si studia in TUTTE le scuole!

~~Chi vuole fare l'università~~

SBAGLIATO!

Puoi fare l'università anche frequentando un tecnico o un istituto professionale!

~~Chi è intelligente~~

SBAGLIATO!

Ci sono tantissimi tipi di intelligenza!

logica, matematica, linguistica, musicale, cinestetica, interpersonale, pratica, digitale...

La visione (sbagliata) che si ha delle scuole superiori:



Proviamo a immaginarla così:

PROFESSIONALI **TECNICI** **LICEI**



Non esistono scuole dove non si studia,
ma esistono scuole DIVERSE in cui si studia in MODO DIVERSO!

Come NON scegliere

NON scegliere una scuola in negativo!

NON scegliere una scuola perché non vuoi frequentare le altre...
Non giocare al ribasso!

NON lasciare la scelta agli altri

NON scegliere quella scuola perché ci va il tuo amico, perché l'ha frequentata il cugino, perché lo vuole la mamma...

NON scegliere solo in base alle impressioni

NON farti ingannare da parole come
INFORMATICA
SPORTIVO
ARTISTICO
LINGUISTICO
...

Il miglior modo per orientarsi è...

Essere SERI nel lavoro delle medie

È quello che stai facendo ORA che ti aiuterà a scegliere bene, NON quello che farai in futuro

Materie WOW!

Verifica quali materie ti riescono bene, quelle che ti hanno acceso dentro una curiosità, una soddisfazione

Materie OH NO!

Verifica quali materie ti mettono in difficoltà

ORA CONFRONTA!

Paragona le materie della scuola che potresti scegliere con le tue materie WOW...
Ce ne devono essere almeno un po'
(controlla anche il numero di ore!)

Ed ora... rompi le scatole!

- Cerca in rete, visita i siti delle scuole
- Chiedi a studenti più grandi
- Vai a vedere le scuole: ti vedi in quei corridoi?
- Parla con i tuoi genitori
- Chiedi ai professori
- Informati sulle materie che non conosci
- Non fermarti al “ho sentito dire che...”

La scuola giusta per te è quella che:



- Ha una durata adatta a te e ai tuoi tempi
- Tiene conto delle tue ATTITUDINI E DESIDERI
- Ha materie di studio che ti INTERESSANO (non serve che siano tutte, ma la maggior parte sì)
- Ti dia soddisfazione (nessuno è contento di prendere brutti voti…)
- Ti lasci anche il tempo di fare altro (continua le tue passioni: lo sport, la musica, gli amici!)
- Ti affascina ADESSO (e non perché fra 10 anni vorresti fare…)


Non aspettare domani
per costruire la tua strada:
comincia oggi, qui!

STUDIARE “CHE COSA”?

Tipologie	Indirizzi
Licei	8
Istruzione Tecnica	9 + 3
Istruzione e Formazione Professionale	3 settori, 20 qualifiche 21 diplomi



COSA HANNO SCELTO GLI STUDENTI DEL NOSTRO ISTITUTO?

Iscrizioni anno scolastico 2024-25

categoria	N. studenti	Percentuale
Istituti Tecnici	49	38%
Licei	47	36,4%
Formazione Professionale	31	24%

Rispetto al 2023-24: aumento di iscritti ai tecnici e alla formazione professionale



Studenti che hanno cambiato indirizzo di studi nei 5 anni:

Dati 2020

Dai Licei e Istituti tecnici

alla Formazione Professionale:

circa il 24%

18% dai licei

45% dai tecnici



CONSIGLIO ORIENTATIVO

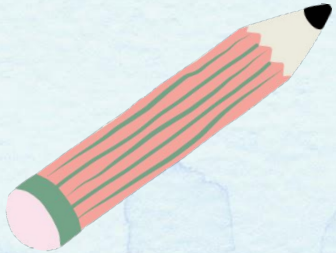

CONSIGLIO ORIENTATIVO
per la prosecuzione del percorso di istruzione e formazione

Alunno/a _____Classe _____ Plesso _____

Nel percorso scolastico e formativo compiuto nella Scuola Secondaria di Primo Grado l'alunno/a ha mostrato attitudine per la/le seguente/i area/e:

- ☐ umanistica
- ☐ linguistica
- ☐ matematico/scientifica
- ☐ naturalistica
- ☐ tecnico/pratica
- ☐ artistica
- ☐ digitale
- ☐ musicale
- ☐ motoria
- ☐ sociale/relazionale

L'alunno/a ha avuto modo di sviluppare specifiche competenze grazie allo svolgimento di attività extrascolastiche attinenti ai seguenti ambiti:

- ☐ attività culturali e artistiche
- ☐ attività musicali
- ☐ attività sportive
- ☐ attività di cittadinanza attiva e volontariato
- ☐ altre attività _____

Tenuto conto di quanto sopra e delle competenze acquisite nel corso del triennio, si consiglia, per la prosecuzione degli studi, l'iscrizione al seguente percorso scolastico e formativo:

- ☐ Istruzione liceale
  _____
- ☐ Istruzione tecnica
  _____
- ☐ Istruzione e Formazione professionale
  _____

Valutazione delle attitudini: le azioni di orientamento

andamento nel primo BIENNIO della SSSG (a.s. 2023/24 e 2024/25) - **131 diplomati 2022/23**



Studenti del nostro istituto che hanno cambiato indirizzo di studi l'anno scorso:

diplomati anno 2024-2025	NON hanno seguito il consiglio orientativo	n. **cambio scuola** di chi NON ha seguito il consiglio orientativo
percentuale istituto	**27,1%**	**17,1%**



Significa che circa 2 studenti su 3 che non hanno seguito il Consiglio Orientativo hanno cambiato scuola; molti di loro sono poi tornati sulla scelta consigliata!

TRE PARAMETRI DI SCELTA:
caratteristiche generali dei vari percorsi

TEMPO : 	Percorso BREVE Istituti e formazione PROFESSIONALE	Percorso MEDIO TECNICO	Percorso LUNGO LICEO + UNIVERSITA'
CONTENUTO: 	Generale LICEO	Specialistico Istituti e formazione PROFESSIONALE TECNICO	
TIPOLOGIA: 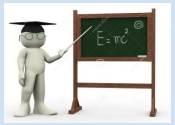	Studio teorico LICEO TECNICO	Studio pratico Istituti e formazione PROFESSIONALE	

Cosa posso aspettarmi da un Liceo?

- Percorso LUNGO e TEORICO

- Contenuto GENERALE culturale

Cosa dà?

. Ampia cultura **per una comprensione approfondita della realtà**

. Senso critico, **razionalità, progettualità**

. Metodo di studio



PER QUALE PROSPETTIVA?

La <u>prosecuzione</u> degli studi all'Università

<u>ma anche</u> l'inserimento nella vita sociale e nel mondo del lavoro

I licei

- **Classico**
- **Scientifico** (+ opzioni scienze applicate e sportivo)
- **Linguistico**
- **Scienze umane** (+ opzione economico sociale)
- **Artistico** (5 indirizzi: arti figurative; architettura e ambiente; design; audiovisivo e multimediale; grafica)
- **Coreutico Musicale**
- **Made in Italy** (novità)
- **Quadriennale** - scientifico - scienze applicate (Martini)
  - scienze umane (Sacro Cuore)
  - STEAM scienze app. (Rovereto)
  - liceo artistico IDEA (Trento)

https://www.offertaformativa.vivoscuola.it/I-percorsi-scolastici/LICEI

https://www.offertaformativa.vivoscuola.it/I-percorsi-scolastici/LICEI/LICEI-QUADRIENNALI

QUALCHE INFORMAZIONE SUI LICEI



LICEO CLASSICO:

non per tutti, molto impegnativo
Materie caratterizzanti: latino, greco



LINGUISTICO:

tre lingue obbligatorie con tedesco e inglese per tutti.

Trento: francese, spagnolo, russo, cinese.
Cles e Rovereto: spagnolo, francese.
Tione: francese
Cles: 4 lingue

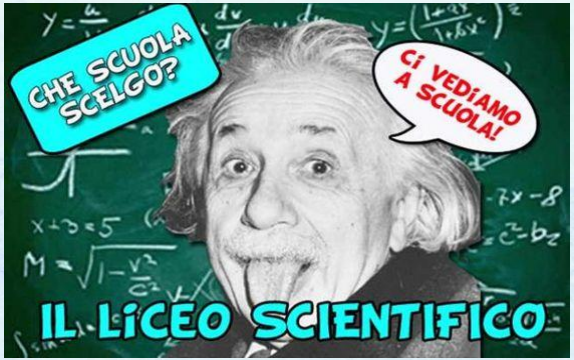

LICEO SCIENTIFICO:

percorso equilibrato tra materie umanistiche e scientifiche, MA è comunque un percorso "vocazionale"

Qualche differenza:

- **tradizionale/ordinamentale**: latino e fisica
- **scienze applicate**: informatica e scienze naturali
- **sportivo**: più discipline sportive (teoriche), più scienze motorie (si impara a praticare tutte le discipline sportive), più diritto ed economia dello sport (non c'è latino e storia dell'arte)

. Dopo: scienze motorie, medicina dello sport, dirigenza sportiva.

- **scientifico della montagna** (Tione)
- **scientifico curvatura biomedica** (Trento, Sacro Cuore)
- **scientifico intelligenza artificiale** (Trento, Galilei)





SCIENZE UMANE:

- **opzione tradizionale:**
ha tutte le materie (anche latino), più psicologia, antropologia, sociologia: non è facile, ed è un percorso completo.

- **opzione economico sociale**:
non ha il latino, ma ha diritto, economia politica

Dopo: economia, giurisprudenza, psicologia, formazione…



LICEO ARTISTICO:

6 percorsi

- arti figurative;
- architettura e ambiente;
- design;
- audiovisivo e multimediale;
- grafica;
- scenografia

\+ Percorso QUADRIENNALE (animazione)



LICEO MUSICALE e COREUTICO:

per chi già fa danza e musica

L'accesso al Liceo coreutico e musicale avviene a seguito di un **esame di ammissione**.

LICEO MADE IN ITALY:

- ha le caratteristiche del liceo
- con attività tecniche e laboratoriali
- per creare professionalità imprenditoriali
- competenze economiche, giuridiche, linguistiche, sociologiche

[informazioni su Vivoscuola]



LICEI QUADRIENNALI:

- con ammissione a numero chiuso
- percorsi in FAD
  - **scientifico - scienze applicate (Mezzolombardo Martini)**
  - **scienze umane (Trento Sacro Cuore)**
  - **STEAM scienze applicate (Rovereto Veronesi)**
  - **liceo artistico IDEA (Trento)**

https://www.offertaformativa.vivoscuola.it/I-percorsi-scolastici/Licei/LICEI-QUADRIENNALI

Cosa posso aspettarmi da un percorso tecnico?

- **Percorso MEDIO e TEORICO**
- **Contenuto SPECIALISTICO:** **tecnologico, economico, Informatico, Elettronico..**

Cosa dà?

- Una solida base culturale di carattere scientifico e tecnologico
- competenze per svolgere un LAVORO con molte attività laboratoriali
- Prospettiva di inserimento nel mondo del lavoro
- Si può accedere all'università



PER QUALE PROSPETTIVA?

inserimento nel mondo del lavoro
ma anche accesso all'università o alla formazione tecnica superiore

GLI INDIRIZZI TECNICI

https://www.offertaformativa.vivoscuola.it/I-percorsi-scolastici/ISTITUTI-TECNICI

Settore Tecnologico	Settore Economico
9 indirizzi	**3 indirizzi**
▪ **Meccanica Meccatronica Energia** ▪ **Trasporti Logistica** ▪ **Elettronica Elettrotecnica** ▪ **Digital science** ▪ **Informatica e Telecomunicazioni** ▪ **Grafica e Comunicazione** ▪ **Chimica Materiali Biotecnologie** ▪ **Agraria Agroalimentare Agroindustria** ▪ **Costruzione Ambiente Territorio**	**Amministrazione Finanza e Marketing** Articolazioni: ▪ Sistemi informativi aziendali ▪ Relazioni internazionali ▪ Amministrazione, lingue e informatica ▪ web marketing **Turismo** **Sportivo internazionale**

I 5 TECNICI QUADRIENNALI

https://www.offertaformativa.vivoscuola.it/I-percorsi-scolastici/Istituti-tecnici/PERCORSI-QUADRIENNALI

PERCORSI A NUMERO CHIUSO CON SELEZIONE IN INGRESSO

Settore Tecnologico	Settore Economico
▪ AGRARIA Gestione Ambiente Territorio (San Michele) ▪ COSTRUZIONE AMBIENTE TERRITORIO (Rovereto Fontana) ▪ STREAM - Green Engineering Technology (Rovereto Marconi)	▪ RELAZIONI INTERNAZIONALI PER IL MARKETING (Trento Tambosi) ▪ ISTITUTO TECNICO TURISTICO (Civezzano)

Il settore tecnologico



- **Trasporti e logistica / Conduzione del mezzo** (Mezzolombardo)
- **Elettrotecnica elettronica / Automazione** (TN, Cles, Rovereto)
- **Meccanica Meccatronica / Energia** (Trento, Cles, Rovereto)
- **Informatica e telecomunicazioni** (Trento, Cles, Rovereto)
- **Digital Science** (a numero chiuso con test d'ingresso, Trento)

Il settore tecnologico



- **Costruzione, ambiente e territorio / geotecnico / legno** (Trento, Cles, Tione opz. legno) (cat 4.0 Rovereto Fontana)
- **Chimica e materiali / biotecnologie ambientali / biotecnologie sanitarie** (Trento, Civezzano)
- **Grafica e comunicazione** (Trento)
- **Agraria, agroalimentare e agroindustria** (produzione e trasformazione/viticoltura enologia/gestione ambiente e territorio) (a numero chiuso, San Michele)

Il settore economico

- **Amministrazione, finanza e marketing**

  - Sistemi informativi aziendali (Trento)

  - Amministrazione, lingue e Informatica (Mezzolombardo, Trento, Cles)

  - Relazioni internazionali (Trento)

  - Web Marketing (Trento)



Il settore economico



- **Sportivo**

  - sportivo (Mezzolombardo, a numero chiuso, Trento)

- **Turismo**

  - Turismo (Trento, Cles, Rovereto)

Amministrazione Lingue Informatica - ha 2 lingue (a Mezzolombardo)
Relazioni internazionali - ha tre lingue (a Trento)
Turismo, ha tre lingue - storia dell'arte, geografia turistica (Trento)

TECNICI QUADRIENNALI

Didattica in ottica STEM, tempo continuato, anno scolastico più lungo (a numero chiuso)

- **Agraria (Gestione Ambiente territorio)**
- **Relazioni Internazionali (Tambosi Trento)**
- **Costruzione Ambiente Territorio (Fontana Rovereto)**
- **Turistico (De Carneri - Civezzano)**
- **Stream (Marconi - Rovereto)**

Cosa posso aspettarmi da un Istituto di Formazione professionale?

- Percorso BREVE e PRATICO
- Contenuto SPECIALISTICO



- **Una base di istruzione generale e una preparazione pratica professionale**
- **attività pratiche e di laboratorio in stretto rapporto con il mondo del lavoro**
- **Acquisire un titolo spendibile per l'inserimento nel mondo del lavoro, in tempi più brevi**

PER QUALE PROSPETTIVA?

- **per un rapido inserimento nel mondo del lavoro**,
- ma anche per l'accesso all'università e all'istruzione e formazione tecnica superiore

IeFP = Istituti e Formazione Professionale
UN PERCORSO A TAPPE:

Terzo anno	Qualifica professionale
Quarto anno	Diploma professionale
Quinto anno	Diploma di Stato

con il Diploma di Stato (maturità) si può accedere all'università



IeFP: Istituto e Formazione professionale
NUOVA STRUTTURAZIONE dal 2022

(dati IPRASE 2022)

- **AUMENTO DELLE ISCRIZIONI:** raddoppiate nell'ultimo ventennio *(da 3000 a oltre 6000)*

- i settori più in crescita: - INDUSTRIA E ARTIGIANATO
  - ALBERGHIERO

- **PERCORSO A TAPPE: - il 60% fa il quarto anno**
  - il 18% fa il quinto anno
  - il 9% fa l'università

Inserimento nel mondo del lavoro:

(dati IPRASE 2022)

LAVORANO entro i 12 mesi dopo la fine della scuola:

- **35%** dopo il **terzo anno**
- **50%** dopo il **quarto anno**
- **45%** dopo il **quinto anno**

LAVORANO nella stessa azienda dove hanno svolto l'alternanza scuola-lavoro:

- **22%** dopo il **terzo anno**
- **30%** dopo il **quarto anno**
- **13%** dopo il **quinto anno**

Novità dal 2022:

(dati IPRASE 2022)

TRIENNIO:

- aumento delle **materie culturali 63%**
- **materie professionali 37%** dell'orario (di cui 11% di esperienza lavorativa)

QUARTO ANNO:

- **materie culturali 60%**
- **materie professionali 40%** (di cui 30% di esperienza lavorativa)

Istruzione e formazione professionale

3 settori | 20 qualifiche | 21 diplomi

biennio	3° anno	4° anno
	20 qualifiche triennali	21 diplomi quadriennali
Settore agricoltura e ambiente	Operatore agricolo Operatore della trasformazione agroalimentare	Tecnico agricolo Tecnico imprenditore agricolo Tecnico della trasformazione agroalimentare
Settore industria e artigianato	Operatore meccanico Operatore di carpenteria metallica Operatore alla riparazione di veicoli a motore Operatore elettrico Operatore elettronico Operatore meccatronico Operatore delle costruzioni edili Operatore della carpenteria in legno Operatore di impianti termoidraulici Operatore del legno Operatore dell'abbigliamento Operatore grafico multimediale	Tecnico per l'automazione industriale Tecnico per la conduzione e la manutenzione di impianti automatizzati Tecnico riparatore di veicoli a motore Tecnico elettrico Tecnico edile Tecnico edile di carpenteria del legno Tecnico di impianti termici Tecnico del legno Tecnico dell'abbigliamento Tecnico grafico multimediale
Settore servizi	Operatore di gastronomia e arte bianca Operatore dell'accoglienza e ospitalità Acconciatore Estetista Operatore ai servizi di impresa Operatore ai servizi di vendita	Tecnico di gastronomia e arte bianca Tecnico dell'accoglienza e dell'ospitalità Tecnico dell'acconciatura Tecnico dei trattamenti estetici Tecnico dei servizi d'impresa Tecnico commerciale delle vendite Tecnico dei servizi di animazione turistico-sportiva e del tempo libero Tecnico operatore socio sanitario

https://www.offertaformativa.vivoscuola.it/I-percorsi-scolastici/ISTRUZIONE-E-FORMAZIONE-PROFESSIONALE

AGRICOLTURA E AMBIENTE





- **Agricoltura e trasformazione alimentare** (San Michele)

- **Indirizzo Allevamento, Coltivazioni, Gestione del verde** (lavorazioni zootecniche, produzioni vegetali, ortofloroviavaismo e verde)

- **Indirizzo trasformazione agroalimentare** (Vegetale-Lattiero Casearia - lavorazione carni)

https://www.offertaformativa.vivoscuola.it/I-percorsi-scolastici/ISTRUZIONE-E-FORMAZIONE-PROFESSIONALE/AGRICOLTURA-E-AMBIENTE

INDUSTRIA E ARTIGIANATO



Costruzioni, edilizia e ambiente

- Costruzioni edili *(Rovereto, Villazzano, Tione)*
- Carpenteria del legno *(Tione)*



elettrica - elettronica

- elettricista *(Cles, Villazzano, Rovereto, Arco, Borgo, Tione)*
- Elettronica *(Rovereto, Villazzano)*



Termoidraulica

- impianti termici *(Borgo)*
- impianti termoidraulici *(Borgo)*



Automazione industriale

- Meccatronica Gestione impianti automatizzati *(Cles, Villazzano, Borgo)* QUADRIENNALE
- Elettronica *(Rovereto, Villazzano)*
- Meccatronica *(Rovereto)* QUADRIENNALE



Meccanica

- carpenteria metallica *(Rovereto)*
- elettromeccanico *(Tione)*
- lavorazioni meccaniche *(Cles, Villazzano, Rovereto, Borgo*



Riparazione veicoli

- riparatore veicoli a motore *(Villazzano)*
- riparatore veicoli agricoli *(Cles)*

Grafica, comunicazione, design, moda







- abbigliamento e moda *(Trento)* QUADRIENNALE
- Modellazione e fabbricazione digitale *(Rovereto)* QUADRIENNALE
- Legno *(Trento)*
- Grafico multimediale *(Trento) (Grafica Artigianelli accesso con test / scuola a numero chiuso)* QUADRIENNALE
- Operatore informatico *(Villazzano)*

SERVIZI



Turistico alberghiero

- Accoglienza e ospitalità *(Levico, Rovereto, Ossana, Riva, Tione)*
- animazione turistico sportiva *(Civezzano)* QUADRIENNALE
- Gastronomia e arte bianca *(Levico, Rovereto, Ossana, Riva Tione)*



Servizi alla persona

- acconciatore *(Trento Levico Rovereto)*
- estetista *(Trento Levico Rovereto)*
- Operatore Socio Sanitario *(Rovereto)* QUADRIENNALE



Servizi commerciali e alle imprese

- Servizi di vendita *(Trento, Cles, Tione)*
- Servizi di impresa *(Trento, Cles, Tione)*

2 istituti professionali (5 anni)



ISTITUTO PROFESSIONALE SERVIZI SANITARI

Rovereto, Borgo

ISTITUTO PROFESSIONALE ODONTOTECNICO

Civezzano

https://www.offertaformativa.vivoscuola.it/I-percorsi-scolastici/ISTITUTI-PROFESSIONALI

ALTA FORMAZIONE IN TRENTINO

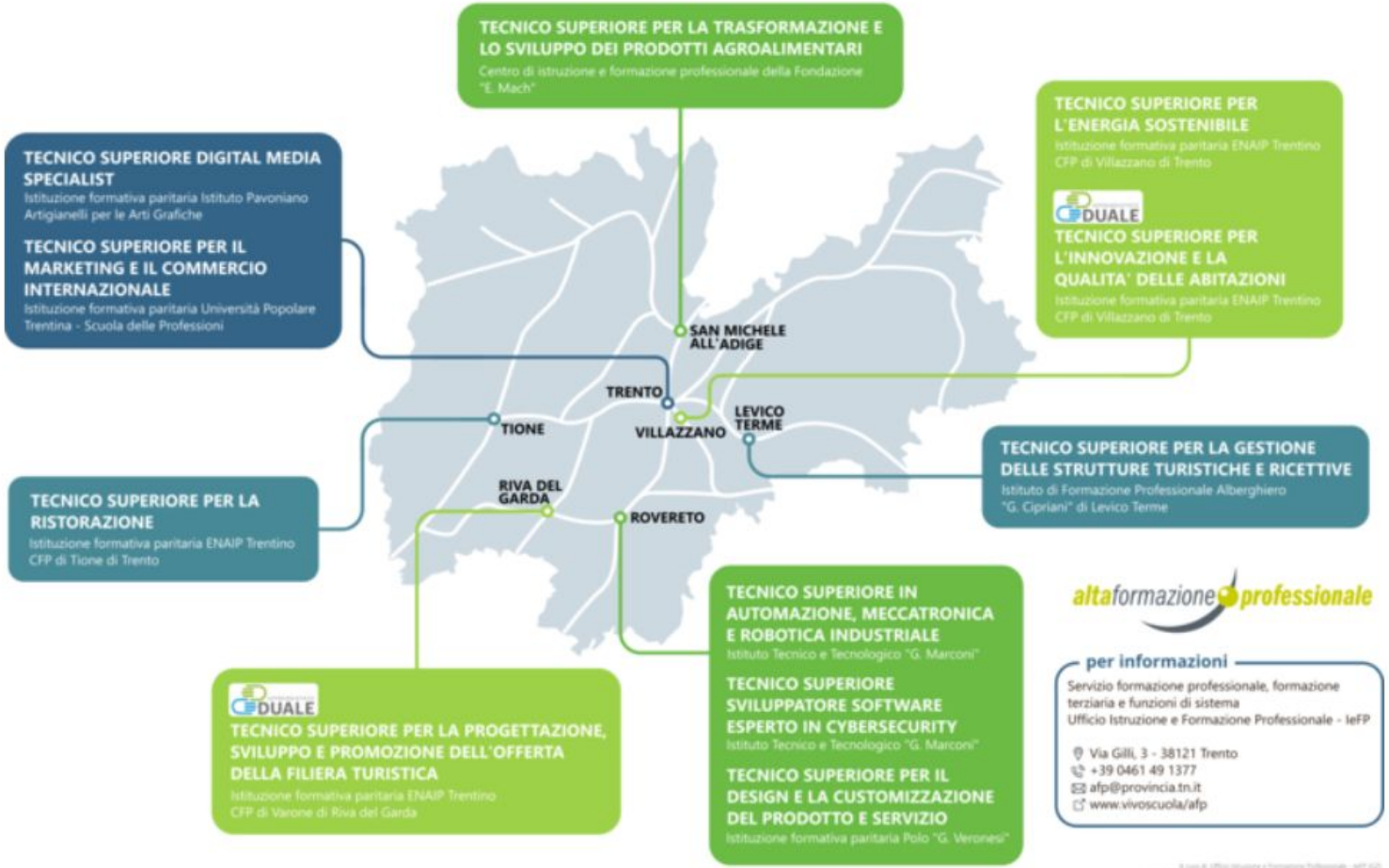

https://www.vivoscuola.it/Schede-informative/Alta-Formazione-Professionale

Come scegliere?

- un percorso lungo o breve?
- un percorso generale o specialistico-vocazionale?
- un percorso più teorico o più pratico?

Due punti fermi:

- Non esiste un indirizzo di studio adatto a tutti gli studenti
- Non esiste uno studente adatto a tutti i percorsi

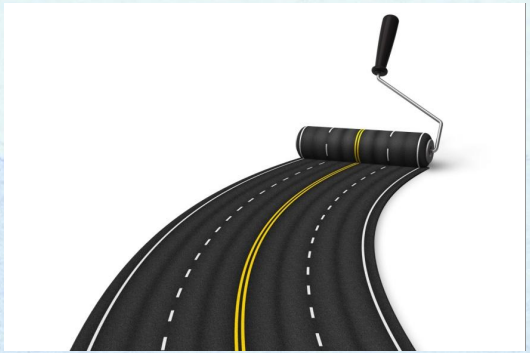

Ognuno deve trovare la sua strada!

E TU, DOVE TI RITROVI?

TEMPO : 	Percorso BREVE Istituti e formazione PROFESSIONALE	Percorso MEDIO TECNICO	Percorso LUNGO LICEO + UNIVERSITA’
CONTENUTO: 	Generale LICEO	Specialistico Istituti e formazione PROFESSIONALE TECNICO	
TIPOLOGIA: 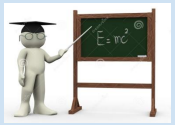	Studio teorico LICEO TECNICO	Studio pratico Istituti e formazione PROFESSIONALE	

LE TAPPE PER LA SCELTA:

1. Sportello Orientamento individuale per tutti gli alunni in presenza
2. Incontro per i genitori in presenza e via MEET
3. **TRENTINORIENTA** a Trento
4. Sportello Orientamento per genitori via Meet con prenotazione su Mastercom
5. Informazioni sulle scuole superiori, nelle modalità organizzative di ogni scuola
6. CONSIGLIO ORIENTATIVO a dicembre
7. ISCRIZIONE entro inizio FEBBRAIO e conferma iscrizione a luglio
8. SITO di VIVOSCUOLA https://www.offertaformativa.vivoscuola.it/

1. SPORTELLO ORIENTAMENTO per **alunni** in presenza:



- durata **20 minuti**
- Serve per chiedere informazioni e chiarire dubbi
- verrà affisso il calendario in ogni classe

Settembre-ottobre 2026

2. INCONTRO PER I GENITORI

GIOVEDI' 22 OTTOBRE 2026

serata informativa

dalle ore 18.00 alle ore 19.30

IN AULA MAGNA

PRESSO SSPG MEZZOLOMBARDO

e via MEET

- Accesso tramite **account@icmezzolombardopaganella.it** dei figli
- si accede a MEET tramite il LINK inviato con la circolare del Progetto Orientamento:

Link alla videochiamata: https://meet.google.com/jvp-vqet-vzo

3. TRENTINORIENTA

5 novembre 2026

3B e 3C Mezzolombardo

3A e 3B Andalo

3A Spormaggiore

6 novembre 2026

3A 3D 3E Mezzolombardo

7 novembre 2026

Famiglie

con possibilità di iscriversi a workshop

QUI TROVERAI IL PROGRAMMA E LA MAPPA:

TrentinOrienta

QUI IL CATALOGO DELLE SCUOLE:

Catalogo

4. SPORTELLO ORIENTAMENTO per **genitori** via MEET

- **su prenotazione** via Mastercom (come per le udienze su "Orientamento")
- per i genitori, ma possono partecipare anche gli alunni *(non più di uno sportello per alunno)*
- durata **20 minuti**
- Serve per chiedere informazioni e per chiarire dubbi



DA GIOVEDI' 29 OTTOBRE 2026
A GIOVEDI' 3 DICEMBRE 2026 ore 17.00-18.40

5. INFORMAZIONI SULLE SCUOLE SUPERIORI

Come utilizzare le informazioni:



- - influiscono molto sulla scelta!
- - Attenzione alla sostanza e non all'apparenza
- - Informarsi sugli esiti
- - Informarsi sul "clima" della scuola (competitivo, inclusivo, ecc..)
- - Chiedete: quali materie nuove? Quali sbocchi per il futuro?
- PARLATE con chi già frequenta queste scuole!

OPEN DAY: LINK A TUTTE LE PROPOSTE!

LINK FILE OPEN DAY per iscrizione a.s. e a.f. 2027-28

6.

CONSIGLIO ORIENTATIVO

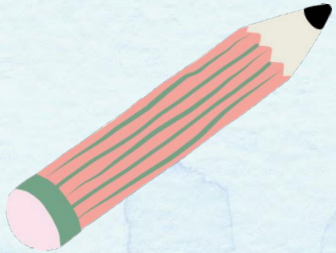

CONSIGLIO ORIENTATIVO
per la prosecuzione del percorso di istruzione e formazione

Alunno/a _____Classe _____ Plesso _____

Nel percorso scolastico e formativo compiuto nella Scuola Secondaria di Primo Grado l'alunno/a ha mostrato attitudine per la/le seguente/i area/e:

- ☐ umanistica
- ☐ linguistica
- ☐ matematico/scientifica
- ☐ naturalistica
- ☐ tecnico/pratica
- ☐ artistica
- ☐ digitale
- ☐ musicale
- ☐ motoria
- ☐ sociale/relazionale

L'alunno/a ha avuto modo di sviluppare specifiche competenze grazie allo svolgimento di attività extrascolastiche attinenti ai seguenti ambiti:

- ☐ attività culturali e artistiche
- ☐ attività musicali
- ☐ attività sportive
- ☐ attività di cittadinanza attiva e volontariato
- ☐ altre attività _____

Tenuto conto di quanto sopra e delle competenze acquisite nel corso del triennio, si consiglia, per la prosecuzione degli studi, l'iscrizione al seguente percorso scolastico e formativo:

- ☐ Istruzione liceale
  _____
- ☐ Istruzione tecnica
  _____
- ☐ Istruzione e Formazione professionale
  _____

Luogo e Data Firma

Qualche consiglio…

- **IL CONSIGLIO ORIENTATIVO** Quasi sempre è corretto!
- Coloro che non seguono il consiglio orientativo, hanno statisticamente il DOPPIO di possibilità di cambiare scuola
- Parlatene con i vostri figli
- Non fatevi condizionare dagli stereotipi!
- Parlatene anche con gli insegnanti, chiedete consiglio

7. L'ISCRIZIONE è ENTRO INIZIO FEBBRAIO, ma….

- L'iscrizione di febbraio è PROVVISORIA: quella definitiva è a LUGLIO

- La SCELTA può essere REVERSIBILE:

  iscrizioni a luglio

  Riorientamento a novembre-dicembre



8.

SUL SITO **VIVOSCUOLA** della Provincia Autonoma di Trento: trovate tutte le scuole!

https://www.offertaformativa.vivoscuola.it/



BUONA SCELTA!

